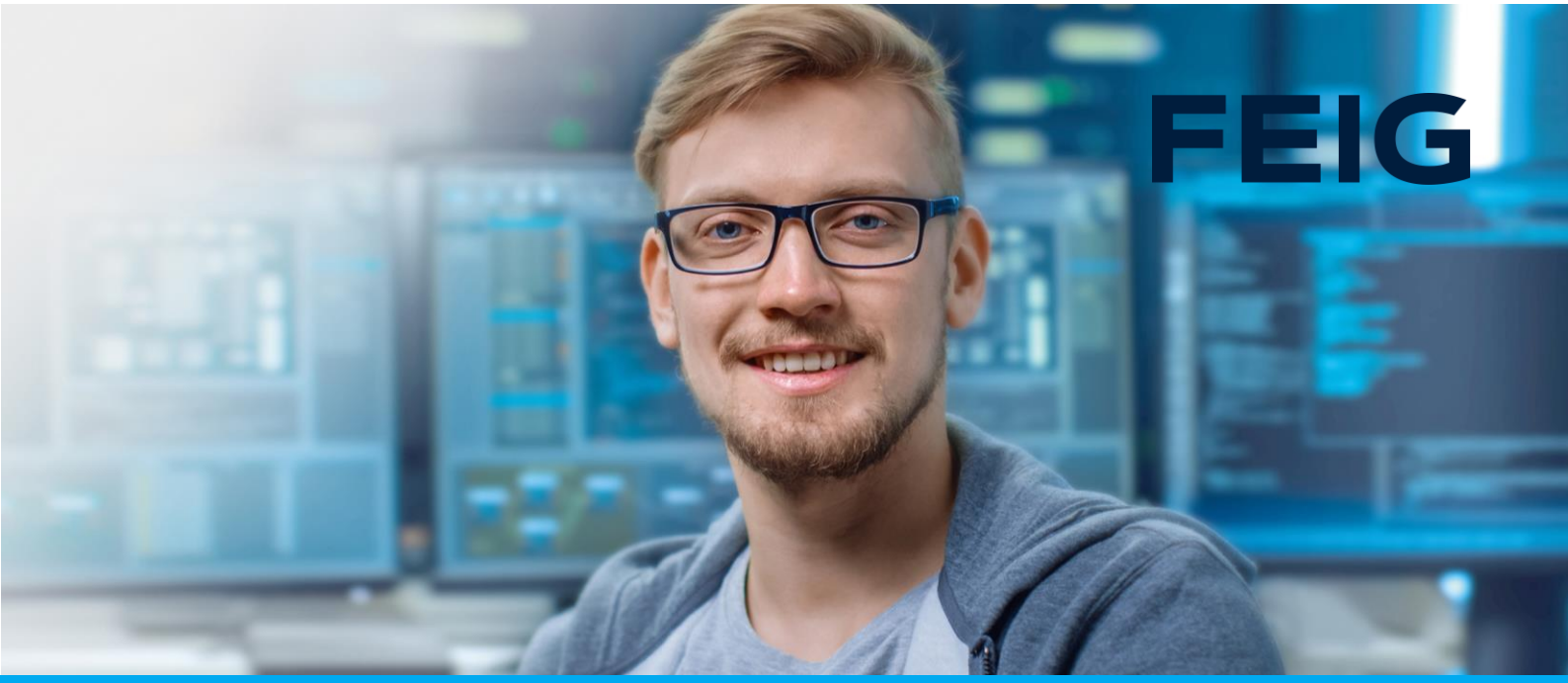

Senior Hardware-Entwickler*in / technische Projektleitung Elektronik

FEIG ELECTRONIC ist ein innovatives, inhabergeführtes, mittelständisches Unternehmen und zählt seit über 50 Jahren zu den führenden Herstellern von mikroelektronischen Produkten in den Bereichen Payment, RFID, Verkehrssensorik und Steuerungselektronik. Bei uns können Sie Entwicklung erleben.

Zur Verstärkung unseres Fachbereiches suchen wir für unseren Firmensitz im mittelhessischen Weilburg zum nächstmöglichen Zeitpunkt eine/n „Senior Hardware-Entwickler*in / technische Projektleitung Elektronik“.

Was Sie für uns tun können

- Durchführung von Projekten zur Entstehung von am Markt erfolgreichen Produktfamilien und abteilungs-übergreifende Verantwortung für die Entstehung der Einzelprodukte der Produktfamilie
- Klärung technischer und wirtschaftlicher Realisierbarkeit
- Fachliche Führung des Projektteams während des Produktentstehungsprozesses
- Erkennung und Entgegenwirkung von techn. Risiken
- Verantwortung für die Einhaltung der Projektziele hinsichtlich Qualität, Kosten und Terminen
- Prozessanalyse und -optimierung

Was Sie dafür mitbringen sollten

- Sie haben ein Studium der Elektronik oder vergleichbar erfolgreich abgeschlossen und verfügen über nachweisbare Berufs- und Führungserfahrung im genannten Bereich
- Erfahrung in der Durchführung von Produkt-qualifizierungen und internationalen Zulassungen
- Erfahrung mit wertstromorientierten Managementsystem (idealerweise LEAN) und gute Englischkennntnisse in Wort und Schrift
- Eigenverantwortliches, unternehmerisches und kundenorientiertes Handeln und ausgeprägtes technologisches Verständnis sowie konzeptienelles und lösungsorientiertes Denken

Warum es Spaß macht, bei uns mitzuarbeiten

- Sichere und moderne Arbeitsplätze in einem permanent wachsenden, erfolgreichen Familienunternehmen
- Innovative Unternehmenskultur mit kurzen Entscheidungswegen und großem Gestaltungsfreiraum
- Teams, die füreinander einstehen und sich gegenseitig unterstützen
- Verkehrsgünstige Anbindung und kostenfreier Firmenparkplatz
- Sie werden nach Ihren individuellen Fähigkeiten eingesetzt und weiterentwickelt
- Leistungsgerechte Vergütung inkl. Mitarbeiterbeteiligung
- Attraktive Arbeitsbedingungen, wie flexible Arbeitszeiten und Mobiles Arbeiten
- Familienfreundliche Angebote für jedes Alter, vom Kindergartenzuschuss bis hin zur Altersvorsorge

Top Company 2023 kununu

Wir freuen uns auf Ihre Bewerbung!

Bitte schicken Sie uns Ihre vollständigen Bewerbungsunterlagen inkl. Gehaltsvorstellung und nächstmöglichem Eintrittsdatum bevorzugt über unsere Karriereplattform **www.feig.de/karriere oder** per E-Mail an **karriere@feig.de** zu.

FEIG ELECTRONIC GmbH, D-35781 Weilburg, E-Mail: karriere@feig.de,www.feig.de